

Installationsvejledning for Eidorff Dentals elektroniske tekniksedel til Dental Suite:

Start med at gå til www.eidorffdental.dk, hvor guiden starter.

4. Klik på "Skrivebord"

5. Klik på "Gem"

Tekniksedler

PRODUKTER OM OS NYHEDER FORSENDELSE PATIENT INFO GALLERI KATALOG KONTAKT

Eidorff dental tenikseddel

- Eidorff Dental teknik seddel

AI Dente

- Install guide AI Dente
- Teknik seddel (PDF)
- Eidorff teknik doc(RTF)

Like this:
★ Like
Be the first to like this.

Dental Suite (læs installations vejledning først)

- Install guide Dental Suite
- Teknik seddel (PDF)
- Eidorff zipped(XML)

Eidorff Dental legerings certifikater

- Eidorff Dental legerings certifikater

Abningstider: Man-Tors 8-16, Fre 8-15
Kontakt / +45 44 94 90 09

Start | [Taskbar icons] | 21:25 20-11-2018

Tekniksedler – Eidorff Dental – Internet Explorer

http://eidorffdental.dk/tekniksedler/

Abningstider: Man-Tors 8-16, Fre 8-15
Kontakt / +45 44 94 90 09

EIDORFF dental

FORSIDE PRODUKTER OM OS NYHEDER FORSENDELSE PATIENT INFO GALLERI KATALOG KONTAKT

Tekniksedler

Forsendelse
Leveringssikkerhed
Forsendelsesplan
Tekniksedler

Eidorff dental tenikseddel

Eidorff Dental teknik seddel

Dental Suite (læs installations vejledning først)

Install guide Dental Suite
Teknik seddel (PDF)
Eidorff zipped(XML)

AI Dente

Install guide AI Dente
Teknik seddel (PDF)
Eidorff teknik doc(RTF)

Eidorff Dental legerings certifikater

Eidorff Dental legerings certifikater

Like this:
★ Like
Be the first to like this.

Hentningen af Eidorff-xml.zip blev fuldført.

Åbn Åbn mappe Vis hentede filer

6. Klik på "Åbn"

Installationsvejledning for Eidorff Dentals elektroniske teknikseddel til Dental Suite

Nu er Eidorff Dentals elektroniske teknikseddel til Dental Suite downloaded og klar til installation.

Luk browseren og åbn Dental Suite.

Navn	Type	Kode	Gruppe
Adresseændring	Uk...	900003	
Albud	XML	900004	
Blegning	XML	900006	
Brev ang. behandling indtil nu	XML	900042	
Brev til patient	XML	900044	
Brev til tredjepart	XML	900045	
Drop out brev	XML	900007	
Elter cementering	XML	900025	
Elter ex eller amolio	XML	900011	
Elter operativ behandling	XML	900027	
Elter protese	XML	900033	
Elter rodbehandling	XML	900026	
Flyt patient aftale	XML	900008	
Følgebrev	XML	900009	
Før behandling med indlæg, kroner og broer	XML	900023	
Før protesebehandling	XML	900021	
Gingivitis	XML	900030	
Hervisning - Blanket	XML	900032	
Hervisning, Kæbekirurgisk afdeling	XML	900046	
Hervisning	XML	900055	
Hervisning	XML	900053	
Hvorfor en krone	XML	900022	
Journalforside	XML	900054	
Ny Patient	XML	900010	
Overflytning af pt. til anden tandlæge	XML	900043	
Patientinfo Efter Amolio	XML	900050	
Patientinfo Efter CV	XML	900051	

System

- Generelt
- Opdatering
- FTP Server

Regnskabs- og firmakartoteker

- Basisopsætning
- Årsskifte
- Trimninger

Moduler

- Aftalebog
- Patienter
- Regninger
- Journal

Brevne - Tandklinikken, Svenstrup Torv

Hvor skal brevene hentes fra?

Organiser Ny mappe

11. Klik på Skrivebord

12. Klik på EiDORFF

13. Klik på Åbn

(Vises filen ikke selv om du er i den rigtige mappe, da skal du skrive "EiDORFF" uden anførselstegn)

10/3/2011 Bruger: klinik3 Klient: 23 Tryk Shift+F1 for feltorienteret hjælp 08:55 10-03-2011

Navn	Type	Kode	Gruppe
Henvi sning - Blanket	XML	900032	
Henvi sning.Kæbekirurgisk afdeling	XML	900046	
Henvi sning	XML	900055	
Henvi sning	XML	900053	
Hvorfor en kone	XML	900022	
Journal side	XML	900054	
Ny Patient	XML	900010	
Overflytning af pt. til anden tandlæge	XML	900043	
Patientinfo: Etter Amelio	XML	900050	
Patientinfo: Etter EX	XML	900051	
Regning_1	XML	900040	
Revner i tænder	XML	900012	
Rodspidsbetændelse	XML	900013	
Røntgen rekvizition	XML	900014	
Skabelon	XML	900019	
Skole	XML	900015	
Sibeskader	XML	900016	
Tandklinikken Svenstrup Torv	XML	900028	
Teknik: Eidorff	XML	900052	
Tidspunkt for undersøgelse	XML	900037	
Udeblevet 1	XML	900001	
Udeblevet 2	XML	900002	
Udeblevet 3	XML	900018	
Uspecificeret prisoverslag	XML	900039	
Vidomstænder	XML	900017	

Nu er EiDORFF dentals elektroniske teknikseddler til DentalSuite installeret i DentalSuite og du kan fremover tilgå den ved at bruge DentalSuites brevudskrivning:

Installationsvejledning for Eidorff Dentals elektroniske teknikseddel til Dental Suite

Below the toolbar, there is a patient information section with fields for 'CPR NR', 'ALDER', 'NAVN OG ADRESSE', 'KATEGORI', 'SALDO', 'IGANG', 'DK', and 'TDL'. The patient information is: CPR NR: 210273/001, ALDER: 38 år 1 mdr., NAVN OG ADRESSE: Testpatient, ., KATEGORI: , SALDO: 0,00, IGANG: 0,00 0, DK: JH, TDL: .

Below the patient information, there is a grid of dental treatment icons labeled with numbers from 8+ to 8-. The 'Journal' section is visible, showing a list of treatments. The entry 'Teknik: Eidorff' is circled in red.

A dialog box titled 'Brevudskrivning' is open, showing a list of treatments. The entry 'Teknik: Eidorff' is circled in red. Below the list, there are three buttons: 'Via DentalSuite', 'Via tekstbehandling', and 'Gem udskrivet brev'. The 'Via DentalSuite' button is circled in red.

Annotations in red text provide instructions:

- 17. Klik på Journal og tryk derefter CTRL+P for at åben brevudskrivning
- 18. Træk scrolbaren ned i bunden indtil Teknik: Eidorff vises.
- 19. Tryk på Teknik: Eidorff
- 20. Tryk på via Dental Suite

Udskrivning af "Teknik:Eidorff" - [Standard]

Side 1 af 1 Hele siden Første Tilbage Frem Sidste Gem **Udskriv** Fortryd Ops. Eksport

Klinik telefon: Teknicseddel: EIDORFF v. 1.3 Ordre nummer:

Klinik / Clinic: Dato for præparation: 10/3/2011
 Dato for cementering: 30/3/2011
 Tandlæge: Rune Skou
 Patient-navn: Testpatient
 Patient-CPR: 210273-0005

22. Udskriv tekniksedlen

21. Udfyld tekniksedlen

Hovedet på tekniksedlen udfylder DentalSuite selv. Ret afleveringsdatoen hvis den ikke passer.

Udfyld resten af tekniksedlen med relevant info om bestilling, farve, tand mv.

FAST PROTETIK

- Højædelt metal / High Precision
 - MK-krone / HP PFM 110
 - MK-bro / Bridge
 - MK-krone mystik / Full incl. pin 112
 - Guidkroner / Full metal crown 114
 - Guidindlæg / Gold inlay
 - Støbt opbygning / Pin-Core 118
 - Støbt stiel / Maryland bridge 119
- Ikke ædelt metal / Non Precio
 - MK-krone / NP PFM 122
 - MK-bro / Bridge
 - MK-krone mystik / PFM incl. pin 124
 - Støbt opbygning / Pin-Core 128
 - Støbt bro / Maryland bridge 120
- Composit:
 - Provisorisk krone / Temporary crown 134
 - Implantatprotetik:
 - Implantat krone / crown 136
 - Full Ceramic:
 - Empress inlay-onlay 140
 - Empress krone / crown 142
 - Empress facade / veneer 144
 - Zirkon krone / crown 148
 - Zirkon bro / bridge 148

AFMÆLLELIG PROTETIK

- Denture:
 - Støbt stel med tænder færdig PD Framework finished w. teeth 158
 - Støbt stel / PD Framework 160
 - Forg. bæljer / Goldplate clasps 162
 - Støbt stel med tandopst. PD framework w. teeth in wax 164
 - Støbt stel færdiggørelse PD finishing 166
 - Helprotese færdig Full denture incl. teeth 168
 - Protese tandopstilling Denture set up 170
 - Protese færdiggørelse Denture finishing 172
- Andet
 - Misc:
 - Bideskinne hård Nightguard HARD 174
 - Bideskinne blødt Nightguard SOFT 176
 - Individuel ske / Individual tray 178
 - Plastron / Bite Registration 180

Tand: <Tand>
Tooth:

Antal broede: <# Broede>

Metalkant hele tand rundt
Metal margin all around

Metalkant side 245
Metal margin

Skulderporcelæn
Porcelain margin

Andet:

Mellemled / ponticdesign:

Protesekonstruktion:

Indfarvning, infractioner, mv:

Farve: <Farve>

- Emajelinier / Cracklines
- Translucency
- Transparency

Bemaling / Stains cervical: No Light Medium Heavy
 Bemaling / Stains fissure: No Light Medium Heavy

Bemærkninger til indfarvning, infractioner, pontic, protesekon:

Øvrige bemærkninger:

EIDORFF Dental ApS - Herlev Hovedgade 196, 3. tv - 2730 Herlev - T: 44949009 - E: info@eidorffdental.dk - www.eidorffdental.dk

10/3/2011 Bruger: klinik3 Klient: 23 Tryk Shift+F1 for feltorienteret hjælp DA 08:58 10-03-2011

For den erfarne Dental Suite bruger er der mulighed for at sætte DentalSuite op sådan at EiDORFF dental s elektroniske teknikseddler til Dental Suite automatisk vises hver gang du præparerer:

Installationsvejledning for Eidorff Dentals elektroniske teknikseddlel til Dental Suite

- System:** Contains 'Generelt', 'Opdatering', and 'FTP Server'.
- Regnskabs- og firmakartoteker:** Contains 'Basisopsætning', 'Årsskifte', and 'Trimninger'.
- Moduler:** Contains a list of modules: 'Aftalebog', 'Patienter', 'Regninger', 'Journal', 'Ydelser', 'Journalkoder', 'Materialer', 'Journalmakroer', 'Journalsæt', 'Standard journaltekster', and 'Vedligeholdelse'. The 'Journal' and 'Journalkoder' items are circled in red.
- Udskrifter:** Contains a list of reports: 'Tilpas brevskebeloner', 'Aftalebog', 'Patienter', 'Journal', 'Regninger', 'Bogføring', 'Statistik', 'System', and 'Andre udskrifter'.

Red text '25. Klik på Journal og Journalkoder' is positioned above the 'Moduler' panel, with two red lines pointing to the 'Journal' and 'Journalkoder' items.

At the bottom of the window, the taskbar shows the date '4/4/2011', the user 'Bruger: klinik3', and the client 'Klient: 23'. The system tray includes the language 'DA', the time '12:49', and the date '04-04-2011'.

26. Kør med scrollbaren indtil Præparation vises

27. Klik på Præparation

Journalkodekartotek

System

- Generelt
- Opdatering
- FTP Server

Regnskabs- og firmakartoteker

- Basisopsætning
- Årsskifte
- Trimninger

Moduler

- Aftalebog
- Patienter
- Regninger
- Journal
 - Ydelser
 - Journalkoder
 - Materialer
 - Journalmakroer
 - Journalstæt
 - Standard journaltekster
 - Vedligeholdelse

Kodebeskrivelse

Kategori: Fast protetik WHO-Kode:

Fuldtekst: Præparation %T Tidsforbrug: 0

Alt. tekst: Parameter 1: Tand

Printeruds.: Parameter 2: Ingen

Kommando

Starter behandling Gertages idag Overføre og opret regning

Slutter behandling Vis bilagsliste Medtages IKKE på henv.

Inaktiver aftale Udgået Øverst på henvisninger.

Opdaterer indkald Flere af samme

Standardbrev: <Ingen>

Behandlinger

Tand	Lokalisation	Tiltid	Materiale	Yd1	Yd2
*	*	Ingen			

4/4/2011 Bruger: Klinik3 Klient: 23 Tryk Shift+F1 for feltorienteret hjælp 12:50 04-04-2011

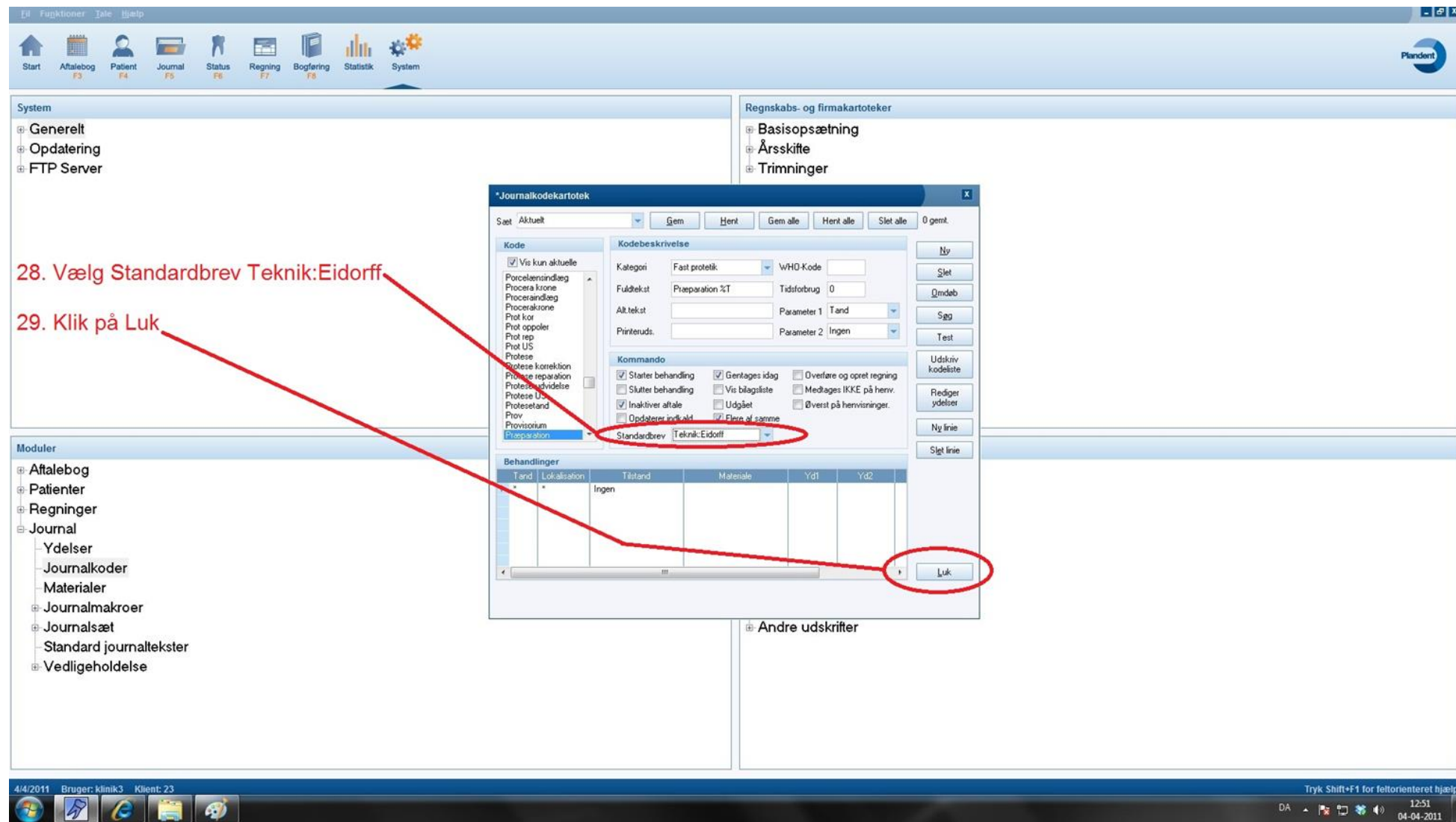

Nu er EiDORFF dentals elektroniske teknikseddel til DentalSuite installeret i DentalSuite. EiDORFF dentals elektroniske teknikseddel til DentalSuite bliver nu automatisk trukket frem, klar til udskrivning hver gang du præparerer.

The main interface is divided into four panels:

- System:** Contains 'Generelt', 'Opdatering', and 'FTP Server'.
- Regnskabs- og firmakartoteker:** Contains 'Basisopsætning', 'Årsskifte', and 'Trimninger'.
- Moduler:** Contains 'Aftalebog', 'Patienter', 'Regninger', 'Journal', 'Ydelser', 'Journalkoder', 'Materialer', 'Journalmakroer', 'Journalsæt', 'Standard journaltekster', and 'Vedligeholdelse'.
- Udskrifter:** Contains 'Tilpas brevskebeloner', 'Aftalebog', 'Patienter', 'Journal', 'Regninger', 'Bogføring', 'Statistik', 'System', and 'Andre udskrifter'.

At the bottom, there is a taskbar with the date '4/4/2011', user 'Bruger: klinik3', and client 'Klient: 23'. The system tray shows the time '12:53' and the date '04-04-2011'.

Installationsvejledning for Eidorff Dentals elektroniske teknikseddel til Dental Suite

Udskrivning af "Teknik:Eidorff" - [Standard]

Side 1 af 1 Hele siden Første Tilbage Frem Sidste Gen Udskriv Fortryd Ops. Eksport

Klinik telefon: 98381690 Teknicseddel: EIDORFF dental Ordre nummer:

Klinik / Clinic: Tandklinikken Svenstrup Torv, Godthåbsvej 14, 0230 Svenstrup J
Dato for præparation: 4/4/2011
Dato for cementering: 30/4/2011
Tandlæge: Rune Skou
Patient-navn: Testpatient
Patient-CPR: 740113-7001

FAST PROTETIK

- Højædelt metal / High Precious
- MK-krone / HP PFM 110
- MK-bro / Bridge
- MK-krone mystik / PFM incl. pin 112
- Guidkroner / Full metal crown 114
- Guidindlæg / Inlay 116
- Støbt opbygning / Pin-Core 118
- Elasbro / Maryland bridge 118
- Ikke ædelt metal / Non Precious
- MK-krone / NP PFM 122
- MK-bro / Bridge
- MK-krone mystik / PFM incl. pin 124
- Støbt opbygning / Pin-Core 128
- Elasbro / Maryland bridge
- omposit:
- Provisorisk krone / Temporary crown 134
- Implantatprotetik:
- Implantat krone / crown 136
- Full Ceramic:
- Empress inlay-onlay 140
- Empress krone / crown 142
- Empress facade / veneer 144
- Zirkon krone / crown 148
- Zirkon bro / bridge 148

AFTAGELIG PROTETIK

Denture:

- Støbt stel med tænder færdig PD Framework finished w. teeth 158
- Støbt stel / PD Framework 160
- Forg. bæljer / Goldplate clasps 162
- Støbt stel med tandopst. PD framework w. teeth in wax 164
- Støbt stel færdiggørelse PD finishing 166
- Helprotese færdig Full denture incl. teeth 168
- Protese tandopstilling Denture set up 170
- Protese færdiggørelse Denture finishing 172

Andet

Misc:

- Bideskinne hård Nightguard HARD 174
- Bideskinne blødt Nightguard SOFT 176
- Individuel ske / Individual tray 178
- Plastron / Bite Registration 180

Tand: 64
Tooth:

Metall broed: <# Broed>

- Metalkant hele syden rundt Metal margin all around
- Metalkant fåde 245 Metal margin
- Skulderporcelæn Porcelain margin

Mellemled-/ponticdesign:

Protese konstruktion:

Farve: A3,5

- Emajelinier / Cracklines
- Translucency
- Transparency

Bemaling / Stains cervical: No [x] Light [] Medium [] Heavy []
Bemaling / Stains fissure: No [x] Light [] Medium [] Heavy []

Bemærkninger til indfarvning, infraktionslinier, pontic, protesekon:

Øvrige bemærkninger:

EIDORFF dental APS - Herlev Hovedgade 138B - 2830 Herlev - T: 44841970 - E: info@eidorffdental.dk - www.eidorffdental.dk

4/4/2011 Bruger: Klinik3 Klient: 23 Tryk Shift+F1 for feltorienteret hjælp DA 12:56 04-04-2011

35. Klik på Udskriv

33. Teknicsedlens hovede er automatisk udfyldt. Der er mulighed for at rette cementeringsdato hvis det er nødvendigt

34. Udfyld teknicsedlen

Installationsvejledning for Eidorff Dentals elektroniske teknikseddle til Dental Suite

